Die Triathlon-Abteilung des Vareler Turnerbundes plant und organisiert den 5. Friesland-Triathlon, der am 16.06.2019 stattfindet.

Veranstaltungsort ist das Erlebnisbad Bockhorn.
Diverse Streckenlängen stehen zur Auswahl.

Ausschreibung, Anmeldung und weitere Infos
unter Friesland-Triathlon .

Drucken
PDF
RSS
Abonnieren

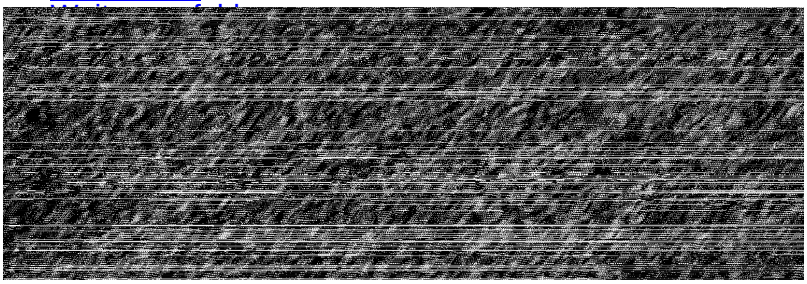

Veröffentlicht am:
22:27:06 06.03.2019 *von M. Webersinke*

Powered by
Contrexx WCMS